PODLE ČEHO SE JMENUJEME

## Rybina drží tvarem.

Ozub rybinového spoje se směrem od prkna rozšiřuje jako rybí ocas, a tak ho ze spoje nejde vytáhnout. Spoj drží svým tvarem. Podle něj se jmenujeme a má ho i náš znak.

Rybinovým spojem se spojují hlavně šuplíky, truhly a korpusy z masivu. Rybiny i ostatní spoje dočišťujeme ručně dlátem.



**SPÁRA**
v ní do sebe díly zapadnou

**OZUB**
se směrem od prkna rozšiřuje

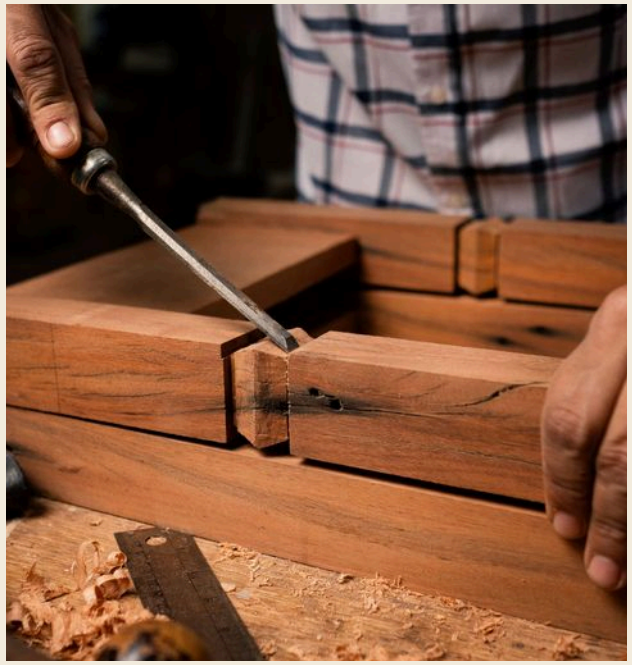

RUČNÍ PRÁCE: DLÁTO DOČIŠŤUJE RÁMOVÝ SPOJ Z MASIVU

KONTAKT



## Domluvte si zaměření

Zavolejte nebo napište, kdy se vám to hodí. Přijedeme k vám domů, změříme místnost a probereme, co má nový kus umět.

| | |
|---|---|
| TELEFON | **+420 000 000 000** |
| E-MAIL | ukazka@example.cz |
| DÍLNA | Ukázková 1, Jedlovec |

RYBINA

Ukázka – ProWeb Procházka.
Smyšlená firma do portfolia, kontakty jsou ukázkové. Fotky ilustrační (Pexels).

# RYBINA
TRUHLÁŘSTVÍ



NAHOŘE V DÍLNĚ, DOLE U VÁS DOMA

## Kuchyně, skříně a schody na míru vašemu domu.

Zaměříme, navrhneme, vyrobíme v dílně v Jedlovci a namontujeme.

# Co vyrobíme a namontujeme

Každý kus děláme pro konkrétní místnost: podle jejích rozměrů a podle toho, jak ji používáte.

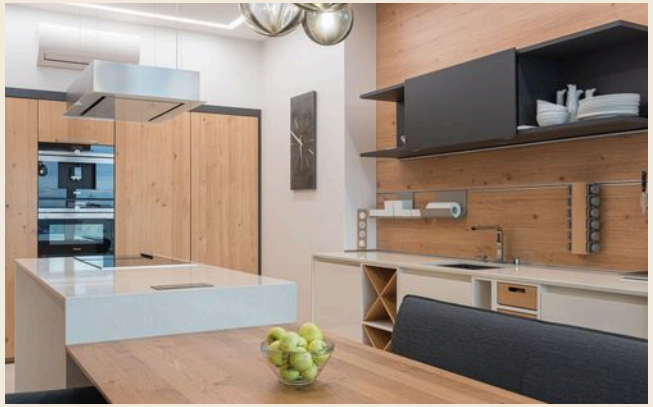

## Kuchyně na míru

Linka, vysoké skříně, police i pracovní deska přesně do vaší místnosti. Z masivu, z dýhovaných nebo laminovaných desek, podle toho, co má kuchyně vydržet.



## Vestavěné skříně

Do výklenku, pod šikminu i od podlahy ke stropu. Police, šuplíky a tyče na ramínka rozvrhneme podle toho, co do skříně dáváte.



| | |
|---|---|
| MASIV | dub, buk, jasan, smrk |
| DESKY | dýhované a laminované |
| POVRCH | olej nebo lak |

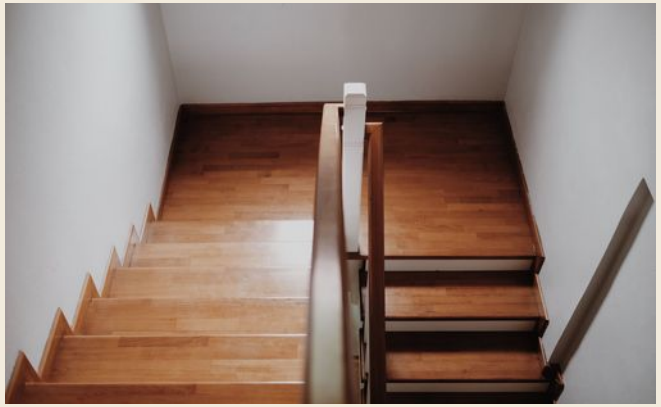

## Schody

Dřevěná schodiště, obklady betonových schodů, zábradlí a madla. Schodiště zaměříme přímo na místě.



## Nábytek z masivu

Stoly, lavice, postele a komody z dubu, buku, jasanu nebo smrku. Povrch dokončíme olejem nebo lakem.



# Jak to probíhá

Zakázka začíná i končí u vás doma. Mezitím je v dílně v Jedlovci.

01

## Zaměření

U VÁS DOMA

Přijedeme a změříme místnost: stěny, výklenky, šikminy, rovinnost podlahy i to, kudy vedou rozvody.

02

## Návrh

V DÍLNĚ

Nakreslíme návrh s rozměry, materiálem a kováním a projdeme ho spolu. Když sedí, přeneseme míry tužkou na dřevo.

03

## Výroba

V DÍLNĚ

Řežeme, hoblujeme, spojujeme a dokončujeme povrch. Co jde, sestavíme na zkoušku už v dílně.

04

## Montáž

U VÁS DOMA

Hotové díly přivezeme, smontujeme, vyrovnáme a seřídíme dvířka i šuplíky. Po sobě uklidíme.

Domluvte si zaměření

**+420 000 000 000**